誠報

一九一六年九月分

第五號

倫敦出版

每冊大洋五分

本畫報每月兩冊

被英人捕獲之德國潛水艇上載英國水手在倫敦太晤士河下椗

勝利英軍戰時景象

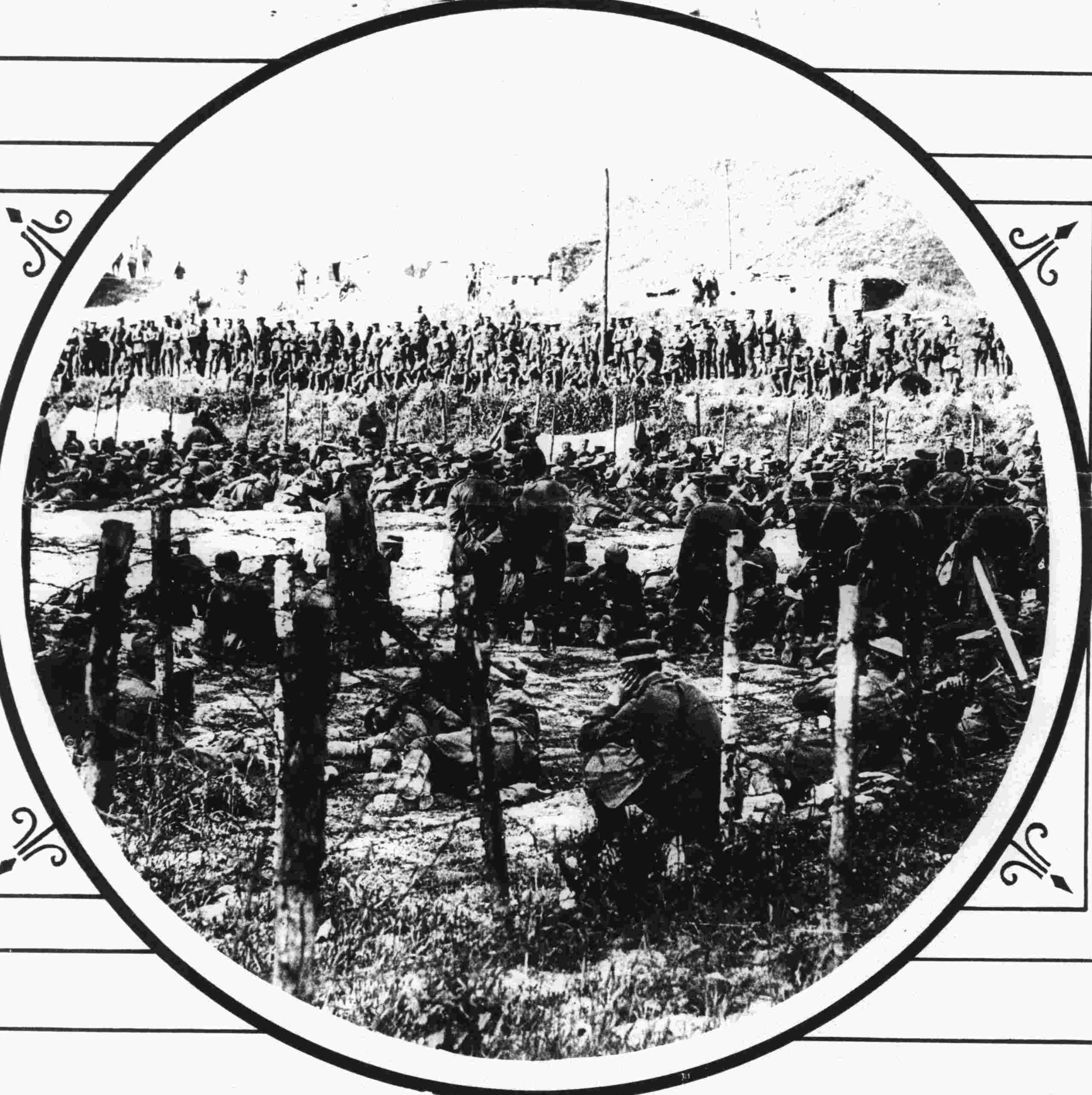

本頁各圖表明英軍大勝德人之近來一戰上兩圖一則笛手前導英軍整隊而往戰場一則軍人憩息道旁下兩圖一則軍人在壕準備攻擊一則軍人得勝凱旋在取獲德地掘壕所用之鍬有携帶之者圖之中央表示此等戰役結果之一端即多數德國俘囚

擊燬德壕之英國大砲

上兩圖表示英國大砲向德人施放　該砲之妙能於必要時匿不令見以便祕密施放　下兩圖表示猛烈攻圍砲正向敵人施放

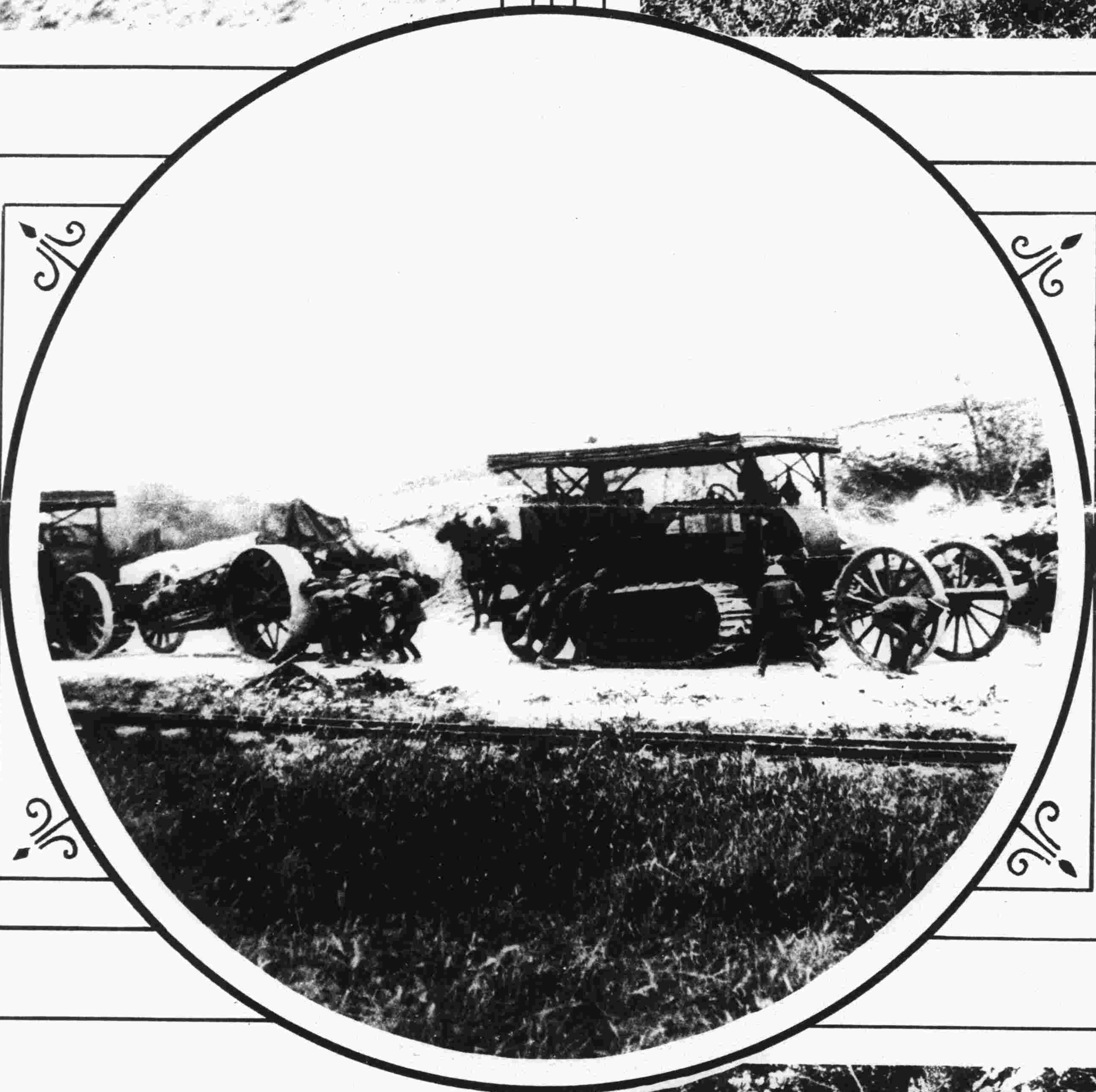

該巨砲放出之烈彈越高山而至德壕　中間一圖表示大汽機正運怪砲於施放之地　英國此項巨砲之儲蓄甚富并逐漸增加

英君喬治之

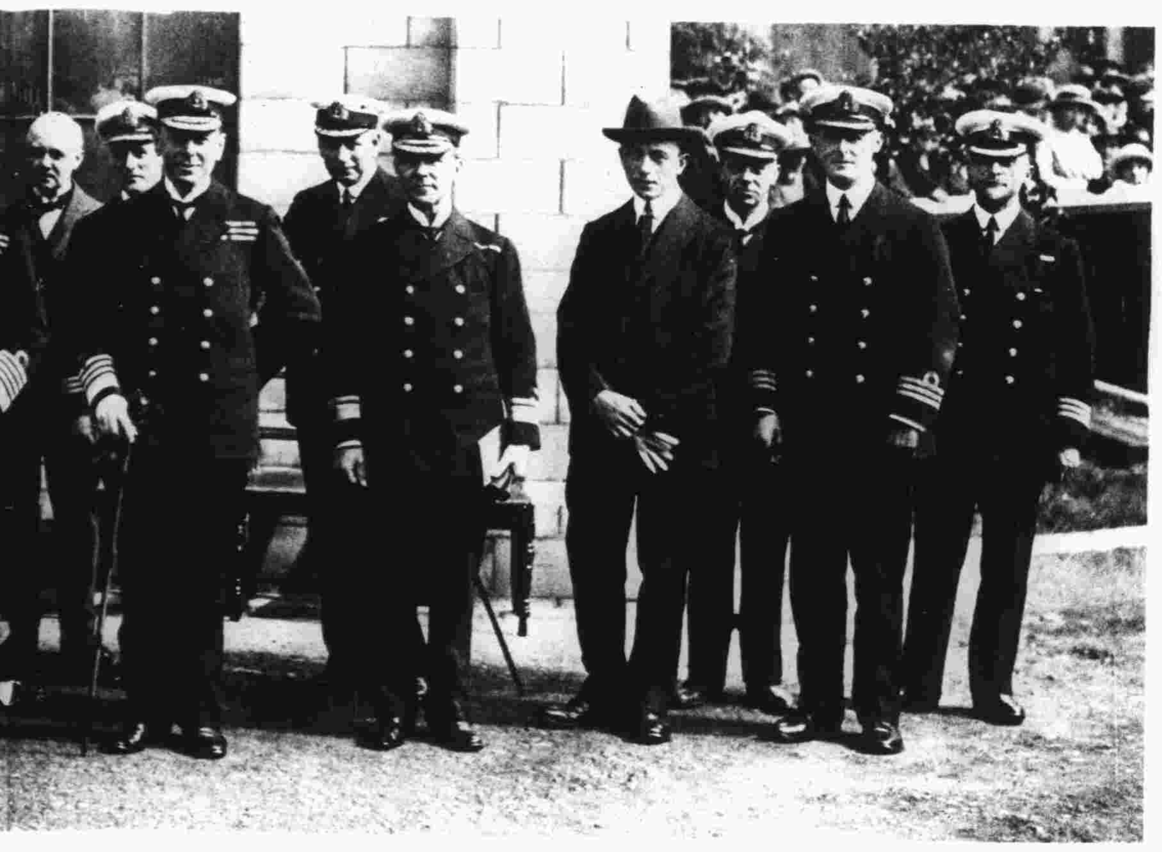

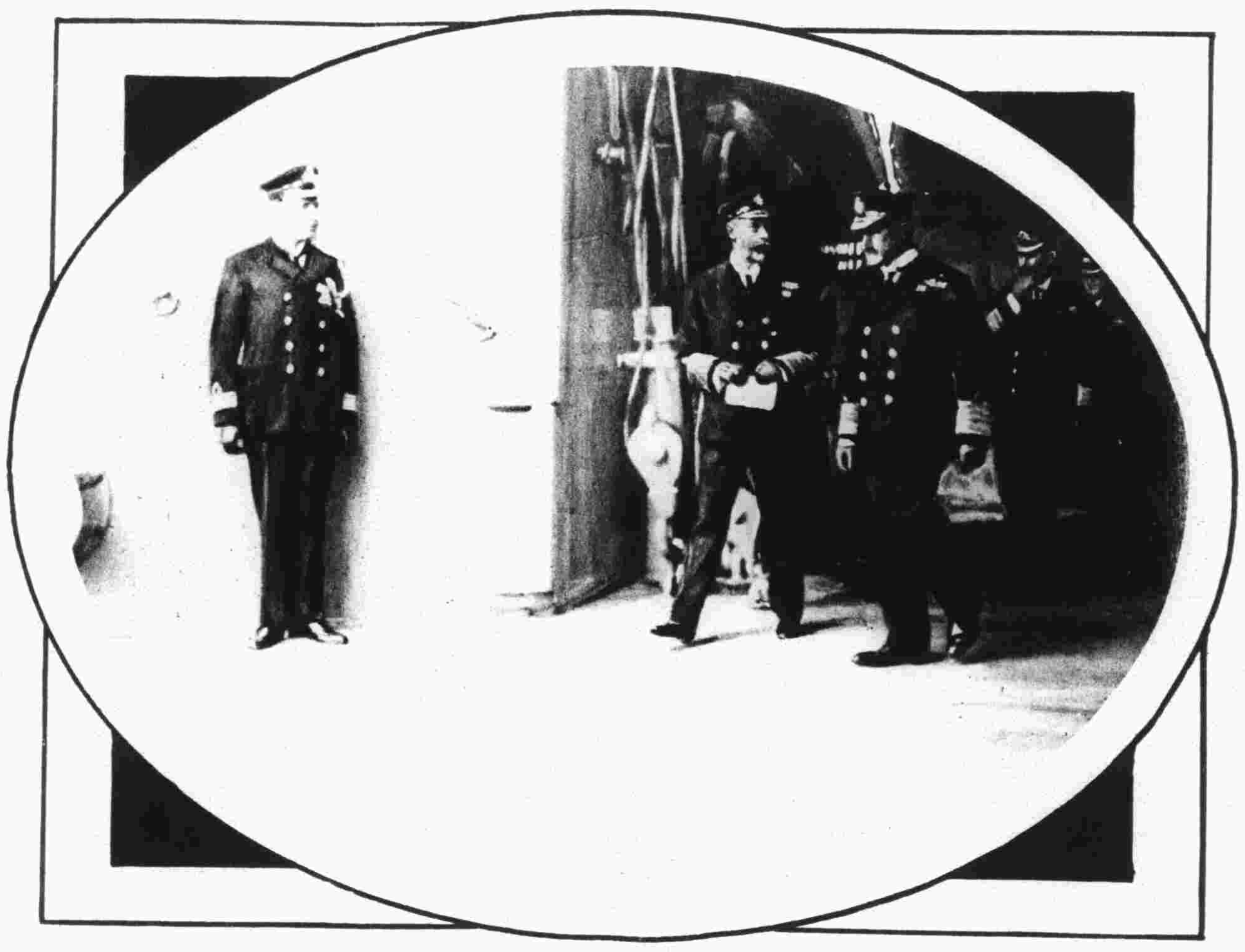

英君喬治會晤其勝利艦隊之各水手

英君在英國一大船廠與其海軍大將及

英君校閱馬拖各砲

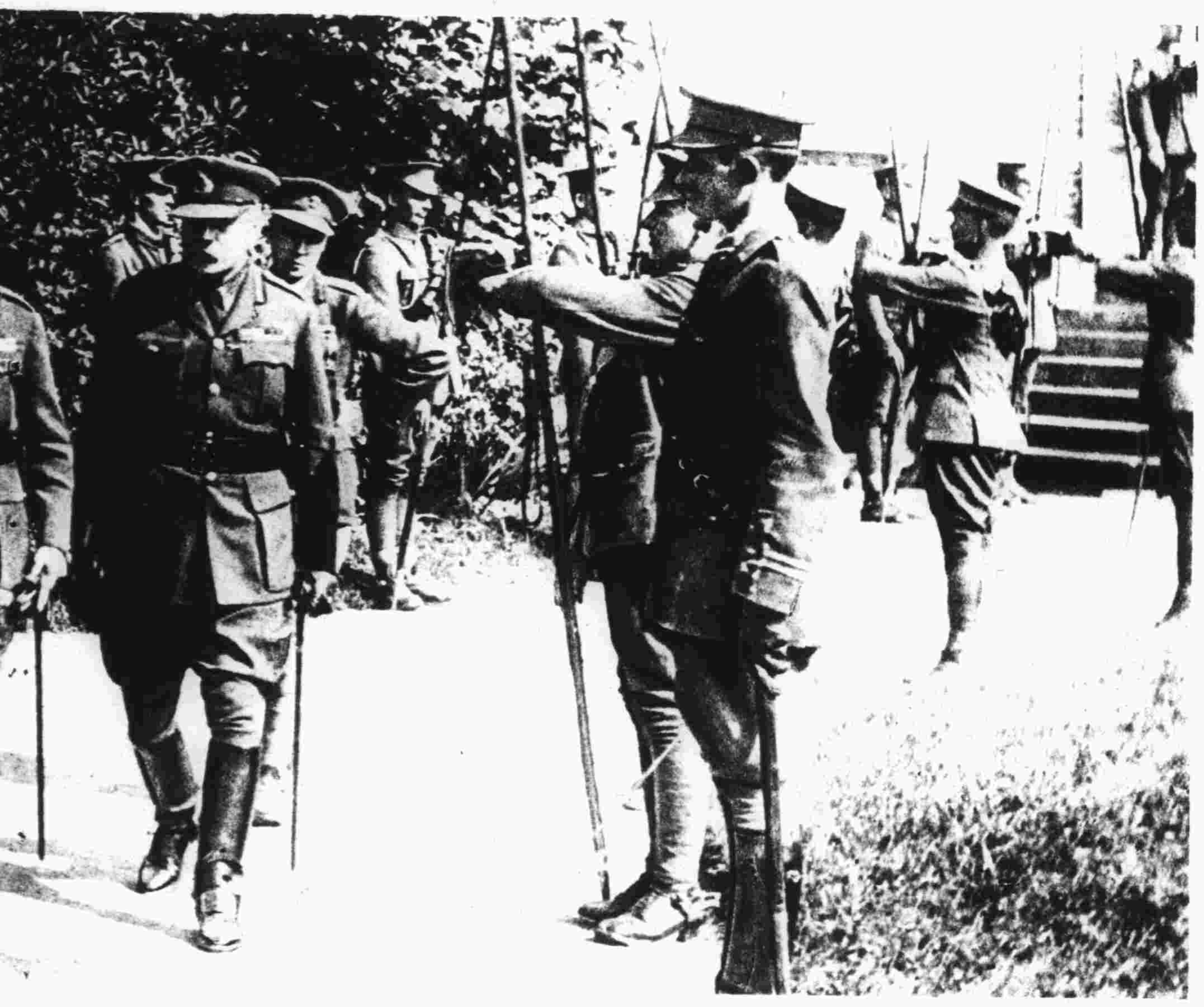

英君最近參觀其勝利軍隊於法國軍士林立

英君與英后參觀受傷印兵於野營君后甚表憐恤之意並詢每兵受傷情形

戰時各舉動

英君參觀英國軍艦後正去之圖

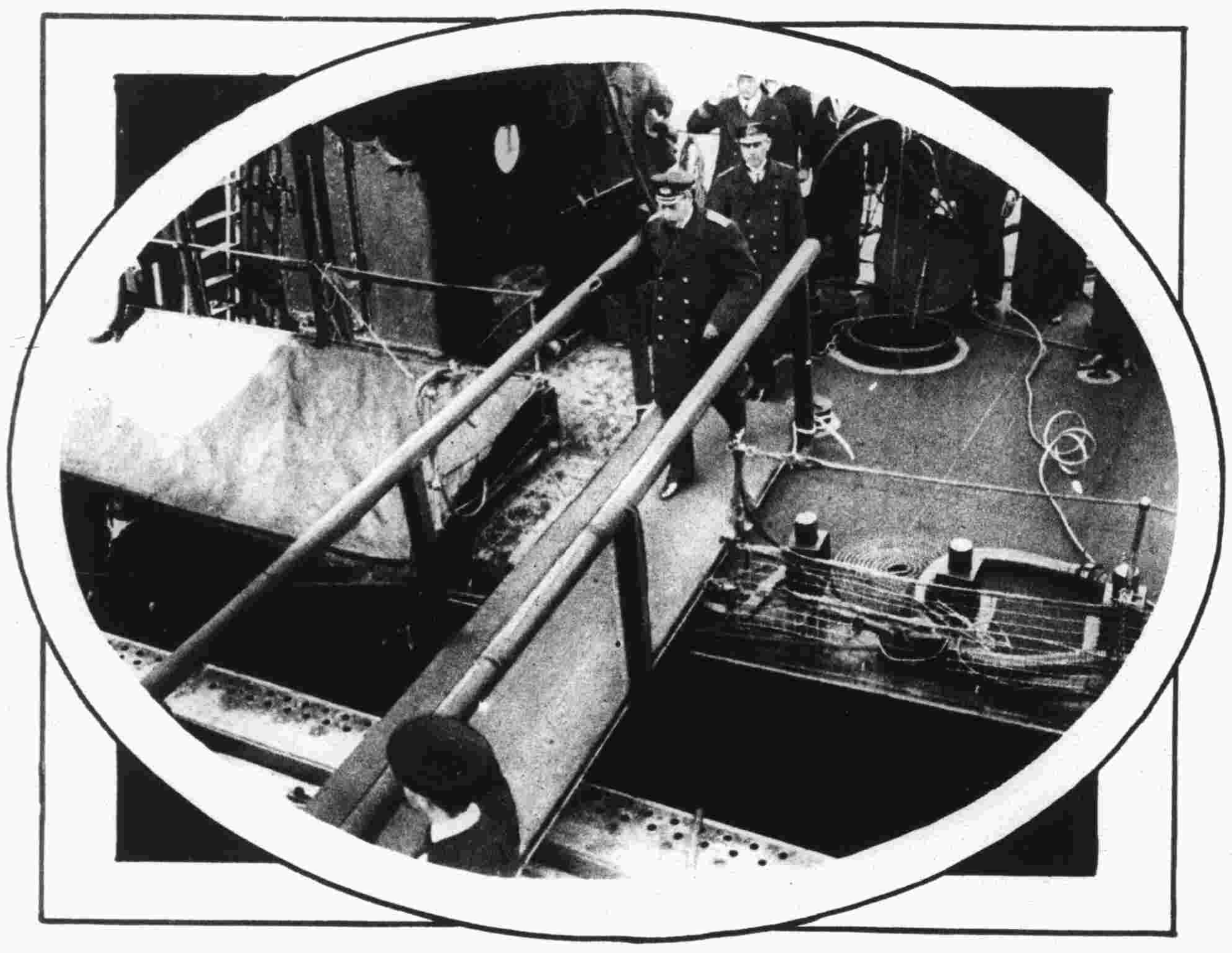

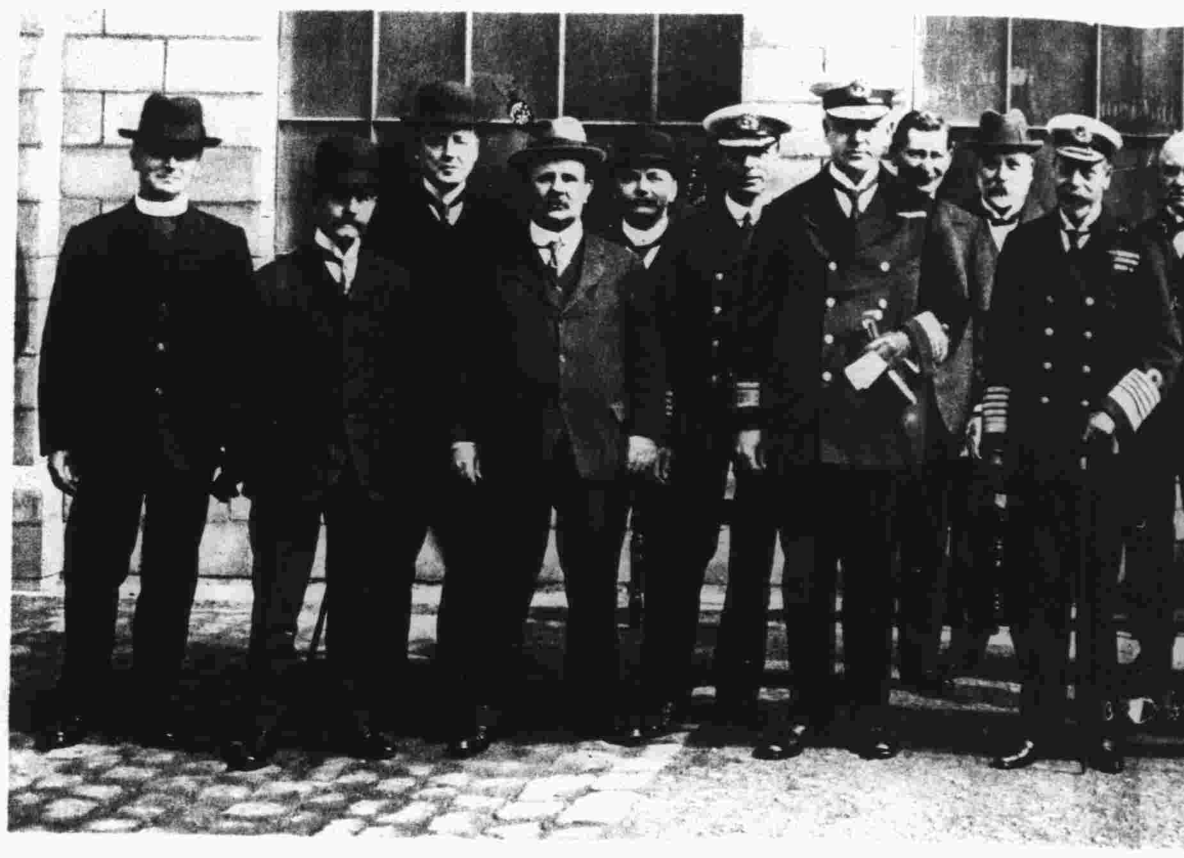

兩與其海軍大將及他高級海軍官長并建築戰艦要人會議

英君校閱英國步軍大隊

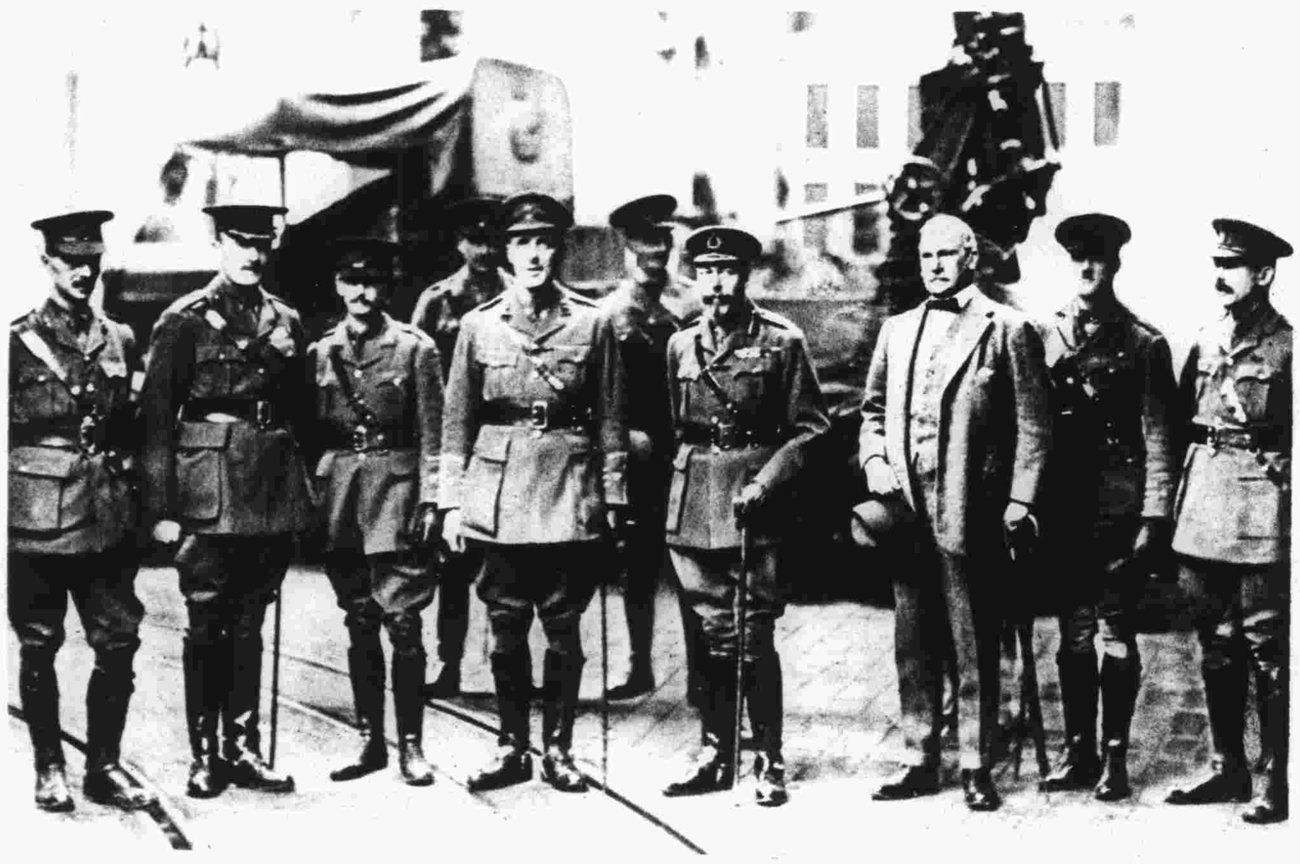

英君與其砲軍要員參觀鎗砲局之一

舉弋鎗為禮英君與英國總司令步行而過（英國太子在後）

俄軍大勝奧人

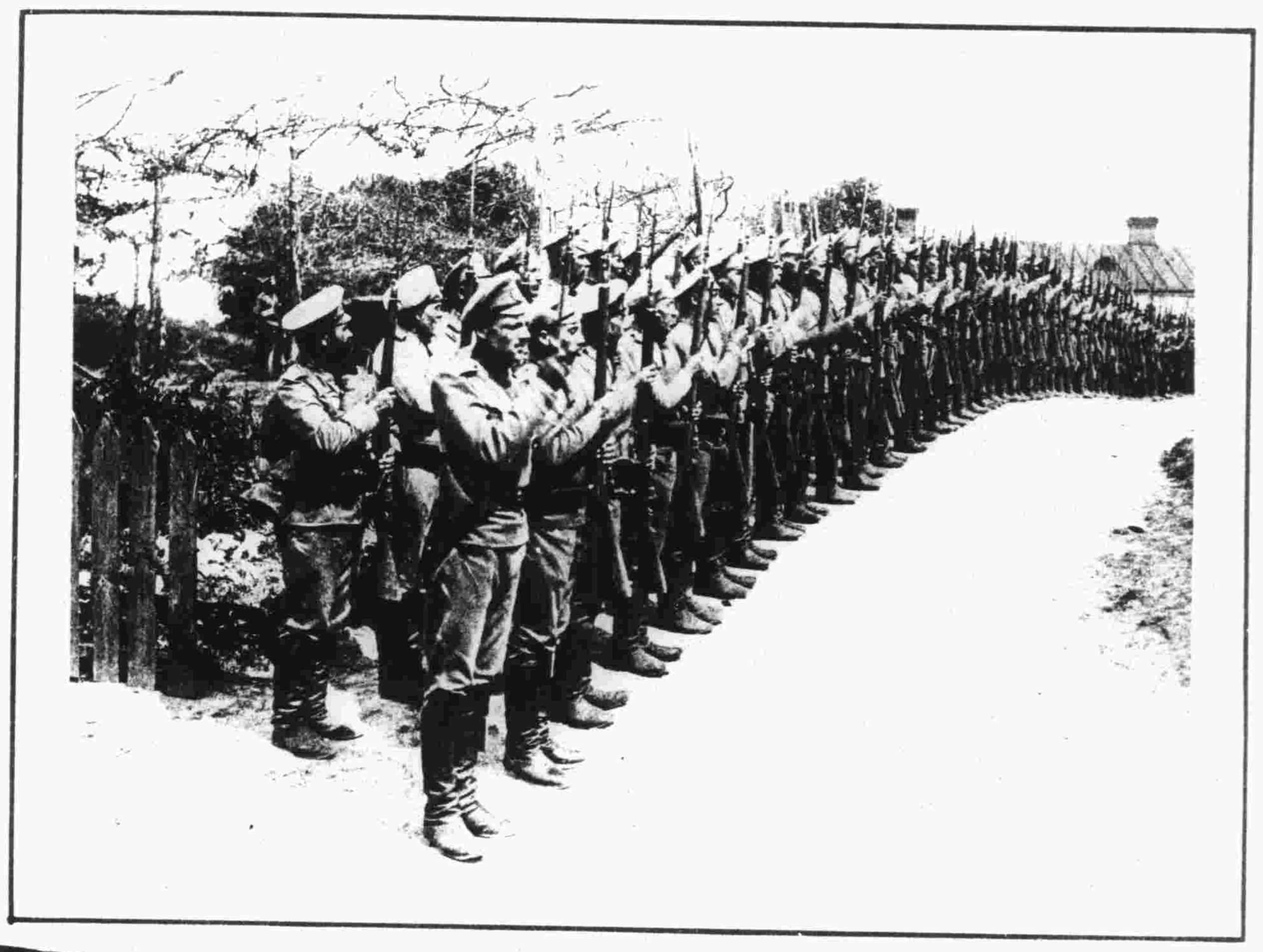

俄與奧戰繼續告捷本頁各圖表明其最近勝利上兩圖俄國步馬兩軍長驅入奧

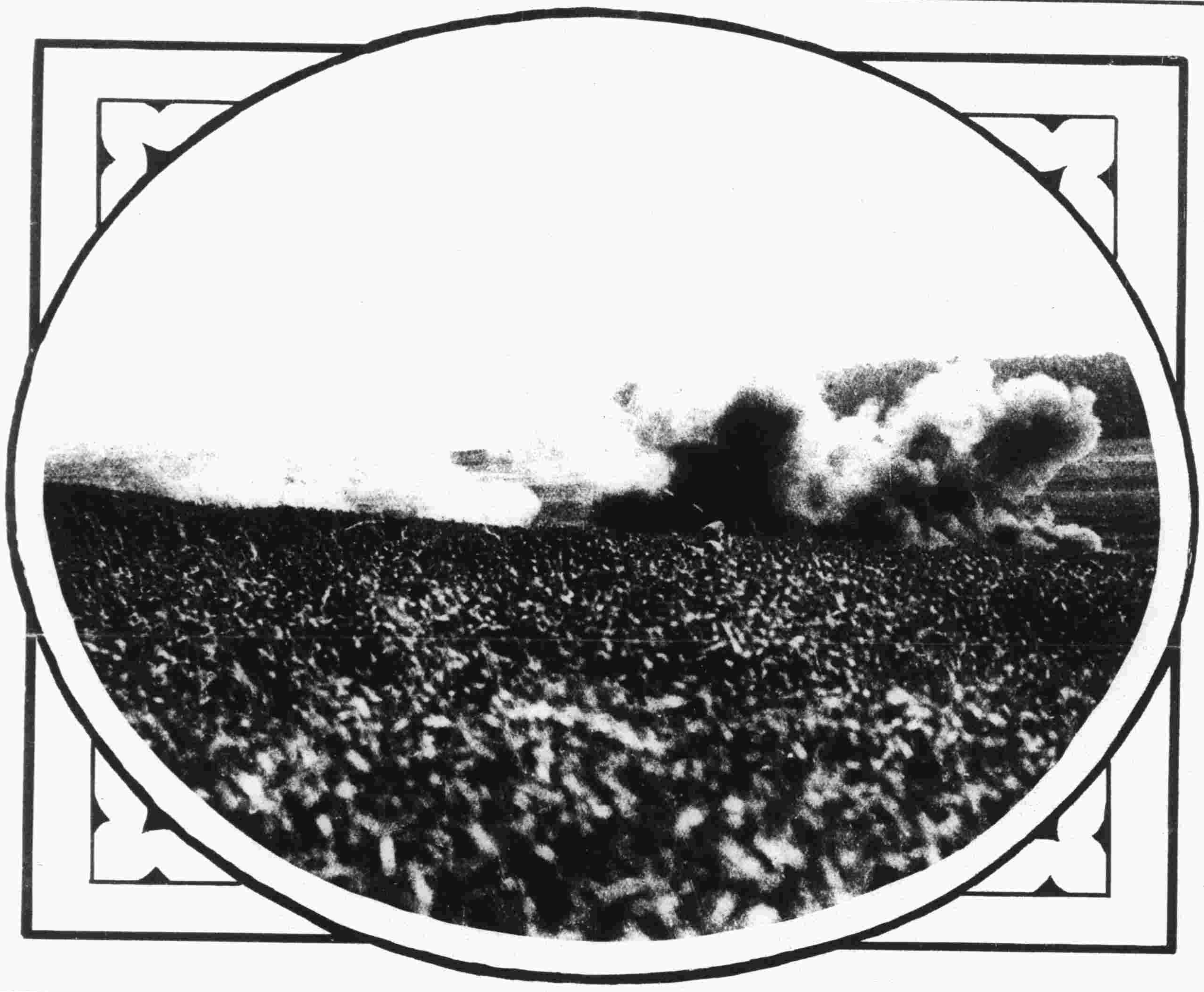

下兩圖乃奧國俘囚及俄砲擊燬後所得之奧地中間則俄國巨彈之轟炸奧壕

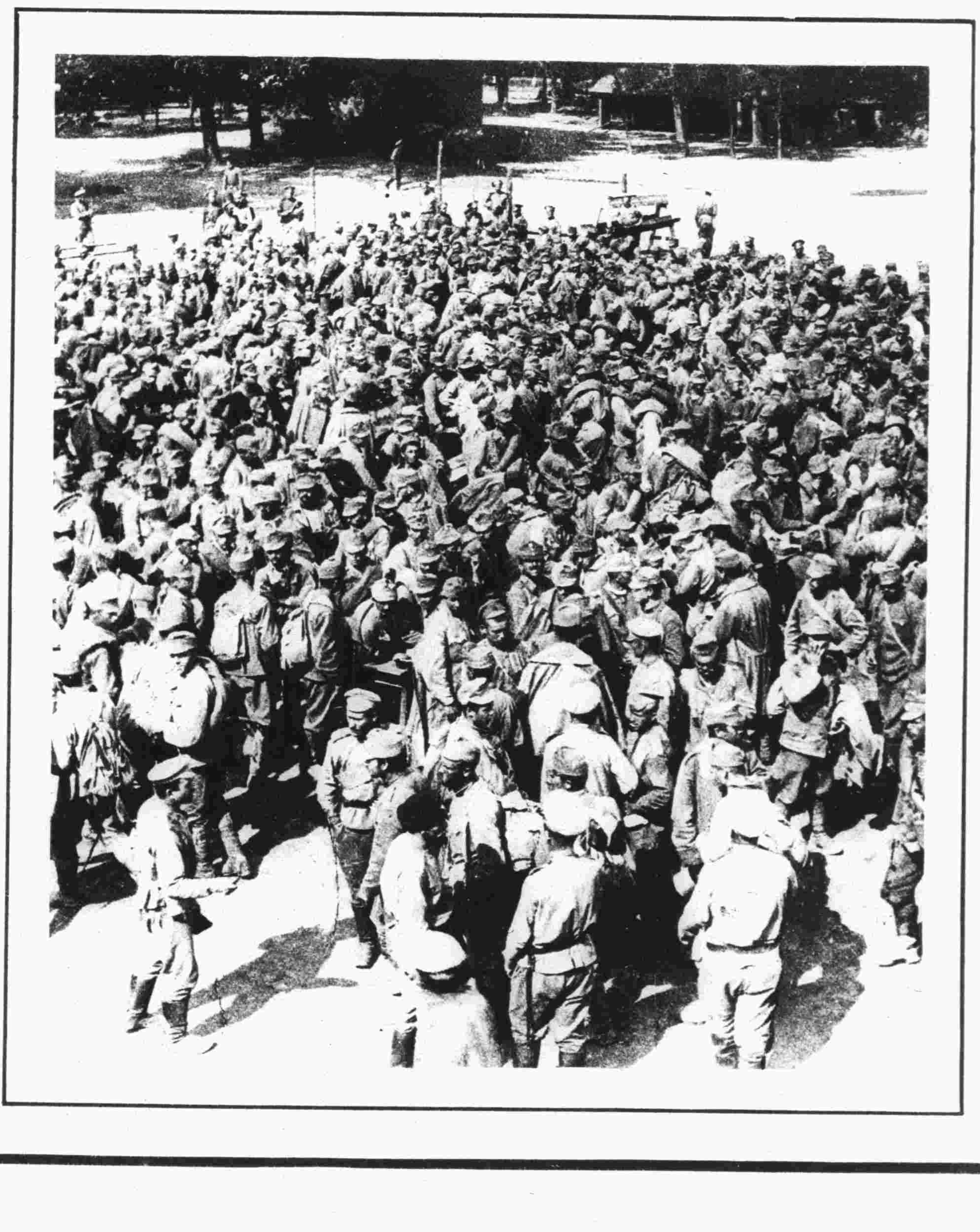

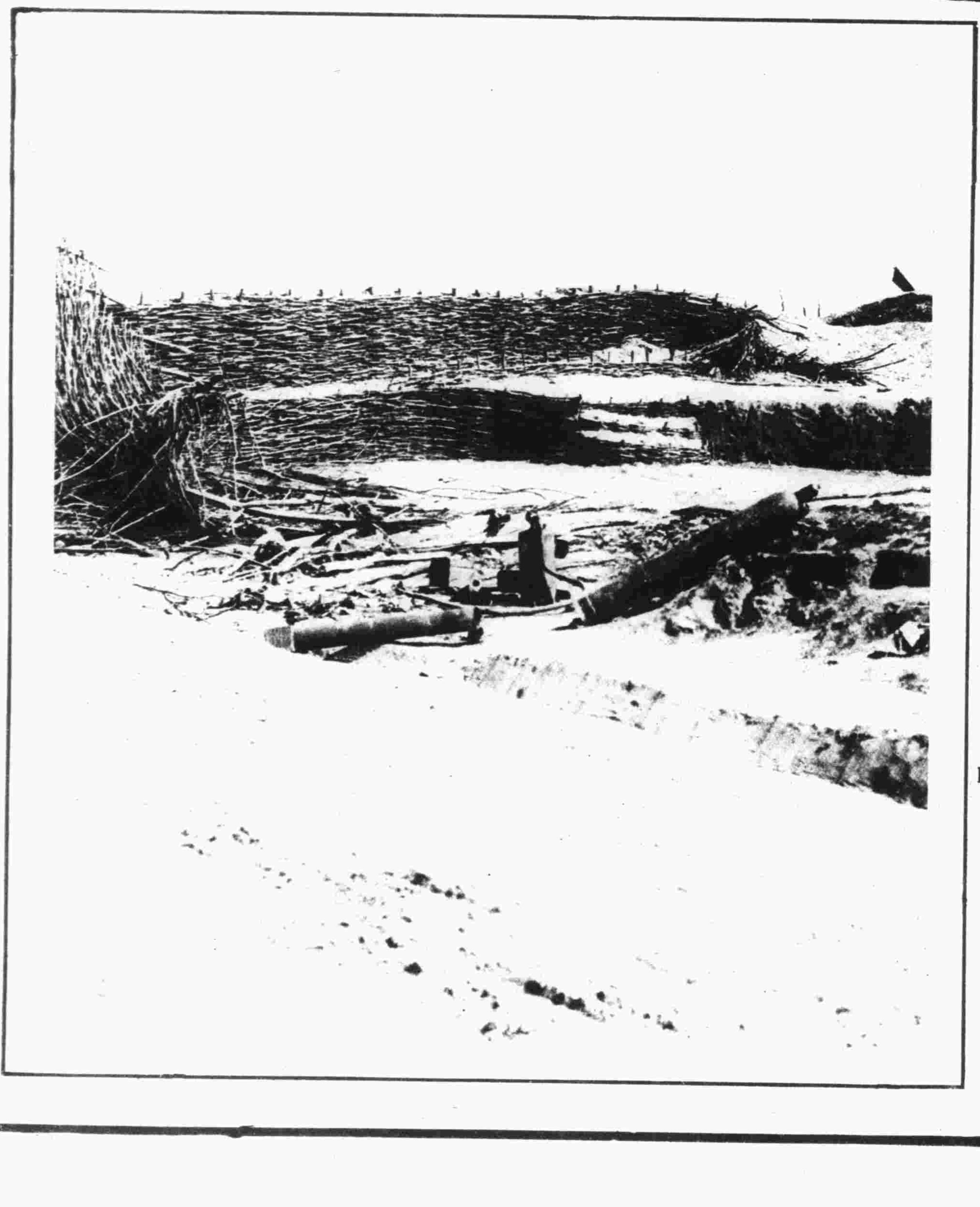

意大利之大破奧國

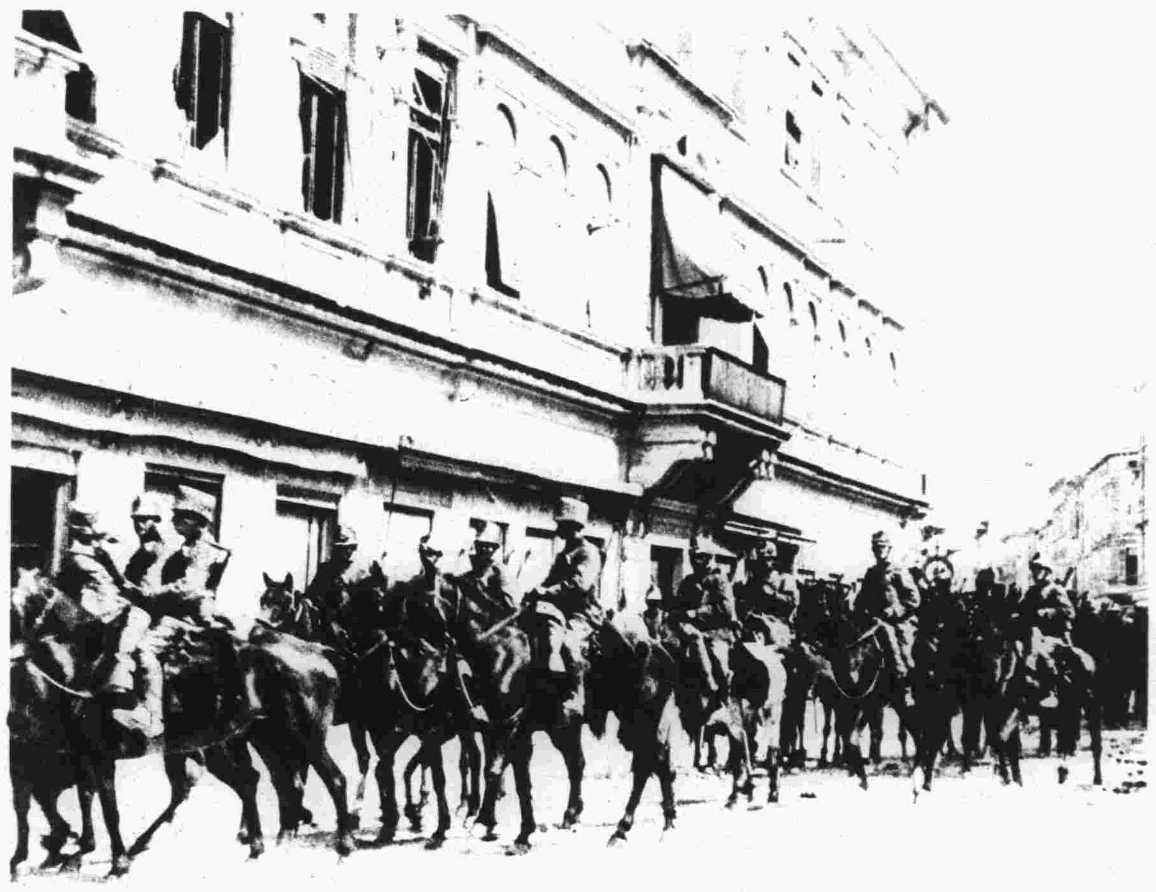

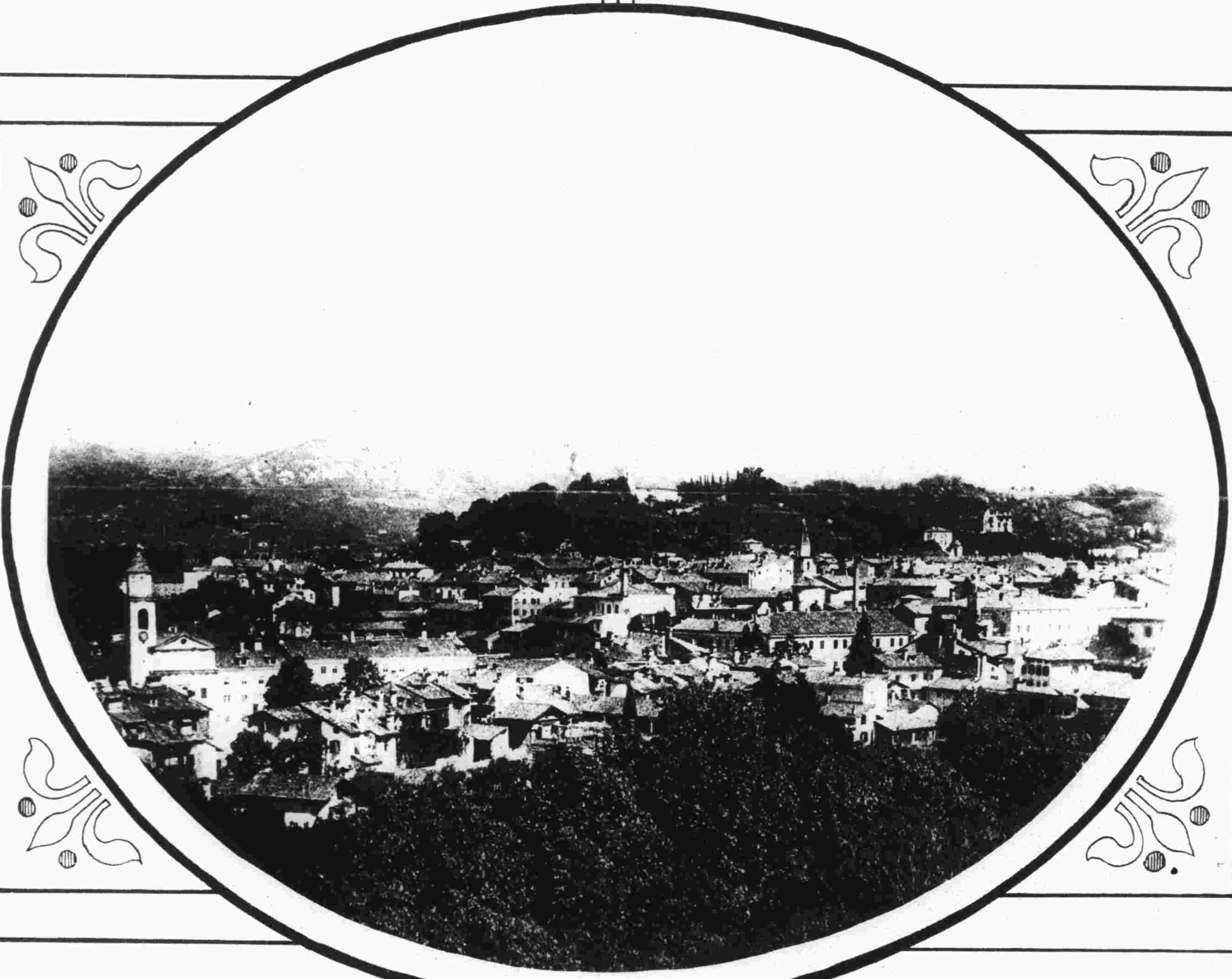

意大利與奧戰近有顯赫之勝利 上兩圖表明意軍入奧之高里席亞城并佔據其另一鎮市 下兩圖一則意軍用擊燬奧壕之怪砲 一則數千奧國俘囚由意軍(捕囚者)前經過 中間一圖乃取得之高里席亞城之一部

澳洲軍離澳之悉得乃城出發戰線

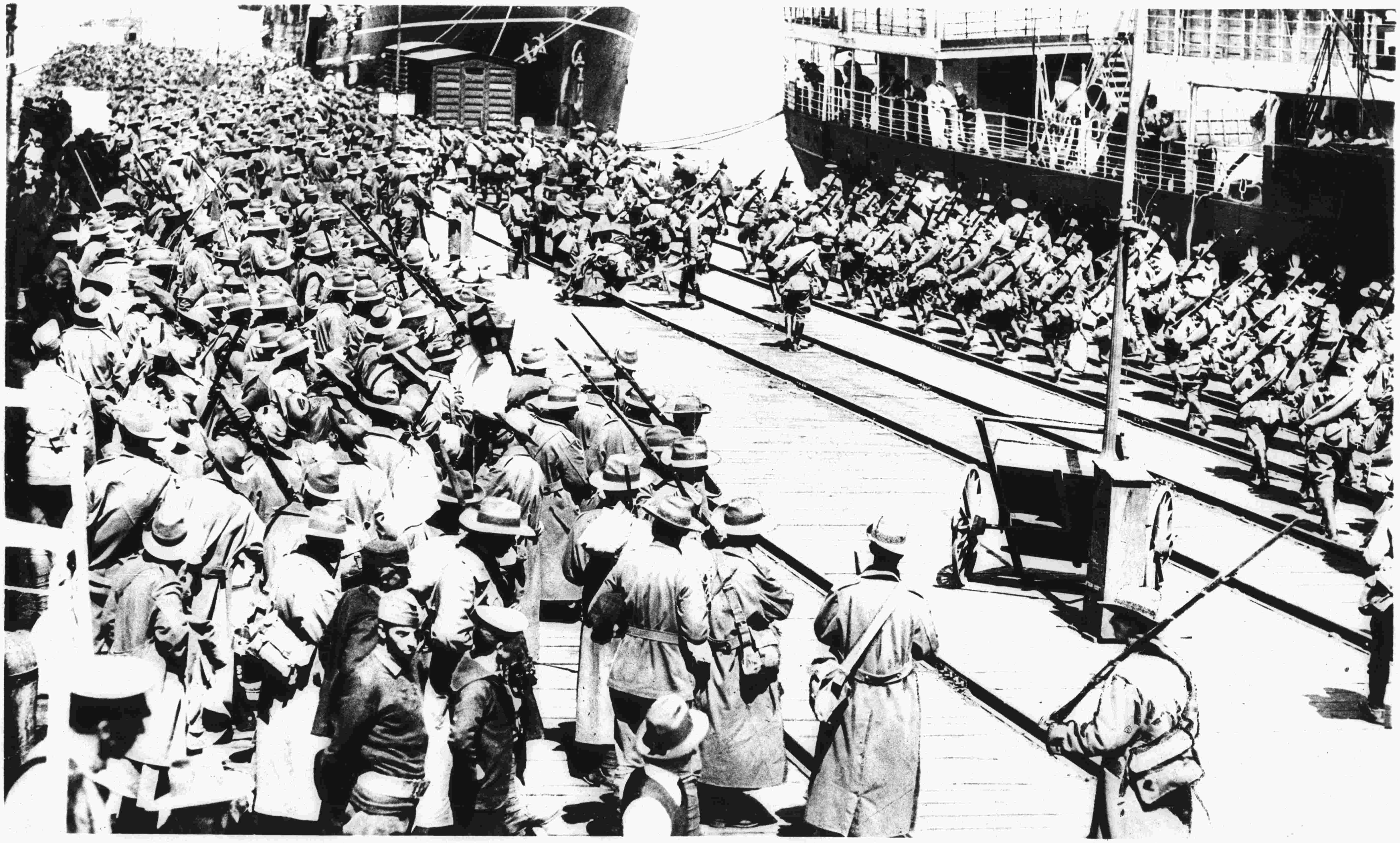

澳洲曾送數十萬雄兵協助聯軍此其一斑

凡關於本報函件請交倫敦緣土闌米耳丕巷古樂香廳誠報主筆為要